Fel de fel

LA MARE

Doi tineri vilegiaturiști foarte ocupați

În fiecare zi ALARMĂ

Insemn aici pentru cei ce vor scrie mai târziu istoria sbuciumată a acestor ani :

— Prima alarmă a trecut. Nimeni să nu spună peste o sută de ani că în 23 Iunie 1941 când sirenele și-au împreunat glasul lor strident deasupra zumzetului de viață al Capitalei, populația civilă s'a speriat sau era inconștientă de primejdia pe care se obicinuise de mult să o privească în față. Ca un fapt elementar al naturii și ca un fenomen necesar al istoriei, războiul acesta era în ziua aceea un fruct copt în inimile românești și creștine. Un act de legitimă apărare a civilizației care pornea de acolo, unde valul lui Traian mai încrestează și azi în scoarța Basarabiei, parapetul sentinelei române.

In clipa în care cel dintâiu semnal de avertizare sfâșia cu ecouri multiple aerul Capitalei, țipătul lui răsbătea în egală măsură și în auzul atent al locuitorilor și în conștiința solidară a continentului. La Roma, ca și la Madrid, în Cetatea Vaticanului, ca și la Berlin, în Franța ca și în Suedia, posturile de ascultare l-au înregistrat fidel și inima Europei bătea iarăși într'o cadență unică. Cruciada civilizației moderne, pornea la drum.

Nu era o muzică plăcută glasul sirenei de alarmă, dar nici sursă de panică. La geamul caselor, pe stradă sau în tramvai, oamenii îl înregistrau împăcați și după cabrarea involuntară a surprinderii, toate se întâmplau, după reguli stabilite precis. Vehicolele se opreau pe partea dreaptă a celei dintâi străzi laterale, locuitorii se îndreptau serioși spre adăposturi, circulația se oprea și între cer și pământ nu mai mișca decât vântul ușor care leagănă holdele și paza înălțimilor, fluturată pe aripi. Am crezut odinioară că trebue timp îndelungat ca populația unui mare oraș să se deprindă cu un asemenea exercițiu de disciplină și, iată, au fost deajuns câteva ore. Avantajul civilizației acesta e: suportarea imediată și totală a oricărui risc.

Nu departe la răsărit, alarma aceasta e deacum, permanentă, dar acolo, glasul sirenelor e acoperit de muzica tunului. Tot ceeace e vigoare și conștiință pe continent, pe căi de ape și pe căi de uscat, se înșiruie în marș spre a apăra leagănul înflorit al civilizației. Dela Oceanul înghețat și până la gurile Dunării e un front continuu. Dincolo de el, anarhia. Dincoace, ordinea.

Acolo se bat victorioși, ostașii români. La răspântia unde drumurile de țară se subțiază și panglica lor albă se pierde în întinderea cenușie a stepei, pasul lor voinicesc se face una cu bătaia noastră de inimă.

Ascult țipătul de alarmă al sirenelor dela București și par'că aud în el, strigătul de bucurie al primului frate desrobit.

LIVIU HULEA

acum cincizeci de ani

Citim în UNIVERSUL din 24 Iunie 1891 :

= Academia română a însărcinat pe d. B. P. Hașdeu să facă un discurs funebru din parte-i la înmormântarea marelui bărbat de stat Mihail Kogălniceanu.

= Constanopol. — Sultanul a trimis ca dar prințului Nicolae al Muntenegrului doi cai arabi de rasă. Nikita a mulțumit călduros împăratului osmaniilor.

= Roma. — Lava Vezuviului sporește. Doi brasilieni s'au urcat eri la craterul principal al Vesuviului ; unul dintre ei a căzut în crater; celălalt a fost scăpat de călăuză.

Un interesant manuscris arab

Printre comorile bibliotecei Ambrosiana din Milano, există o colecție de manuscrise arabe care, datorită vechimei, varietății de subiecte și numărului mare de texte, poate fi socotită printre cele mai rare și mai prețioase din lume.

Această colecție este cunoscută sub numele de „fondo manoscritto arabo". Ea este împărțită în două: primul „fond" a fost constituit de Cardinalul Federico Borromeo pe la 1600 și cuprinde manuscrise provenind din țările arabo-musulmane și arabo-creștine cunoscute pe vremea aceea: Irakul, Persia, Palestina, Siria, Arabia, Egiptul, Libia, Marocul; cel de al doilea, cuprinde o colecție de obârșie arabo-yemenită, cu texte cu conținut pur musulman, venite exclusiv din Arabia de Sud și intrate la „Ambrosiana" pe vremea când aceasta era condusă de Achille Ratti, care mai târziu a devenit Papă.

Printre aceste manuscrise s'a descoperit: o Evanghelie în limba arabă, manuscrisul original datând din 1342, transcris și tradus de pe un vechiu text siriac de o covârșitoare însemnătate. Este vorba de Evanghelia a patra, Evanghelia apocrifă a Sfântului Ioan. Descoperirea acestui text atât de însemnat o datorăm Monseniorului Giovanni Galbiati, actualul director al „Ambrosianei", profesor de limba și literatura arabă la Universitatea catolică din Milano și unul din cei mai vestiți orientaliști din lume.

Efectul parfumurilor de flori

Un cercetător american a descoperit că parfumul trandafirilor face să bată mai tare inimile femeilor. Dar „studiul" său ar fi fost incomplect dacă s'ar fi mărginit la această singură constatare. Mulțumită deci faptului că, după această primă descoperire, numitul savant și-a întins cercetările și la alte flori, vom putea cunoaște de acum înainte, cu anticipație, efectul pe care-l va avea, de pildă, un buchet trimis unei persoane ale cărei sentimente ne interesează...

Astfel, unei persoane a cărei presiune arterială e prea joasă, îi vom oferi narcise și o vom face în câteva minute să revie la starea normală. Invers, dacă avem de aface cu o persoană prea „temperamentală", îi vom oferi un buchet de hamei cu dublul avantaj de a-i potoli nervii și de a ne asigura un brevet de originalitate. Regretând că n'avem în mână lista completă a tuturor florilor cercetate de savantul american, vă putem însă da un sfat: nu trimiteți crini acolo unde voiți să treziți bucurie, căci mirosul lor e absolut deprimant, cel puțin așa pretinde acel care le-a studiat efectul asupra câtorva sute de persoane.

Câte animale sunt în Germania

Un cercetător german a stabilit că în cuprinsul Reichului — cercetările sale s'au mărginit la teritoriul Germaniei din 1914, — trăiesc aproape 40.000 de specii de animale. Dintre acestea 27.900 sunt insecte de diferite specii, care reprezintă deci 71 la sută din cifra totală. Moluștele, — scoicile și melcii, — sunt reprezentate prin vreo 500 de specii. Restul îl alcătuiesc pasările, mamiferele și altele. Dacă se face o comparație între aceste specii de animale, care trăiesc în Germania și cele care trăiesc pe întregul pământ, se constată că numărul celor care se găsesc în cuprinsul Reichului, — oricât de mare ar părea el, — nu reprezintă decât 4% din lumea animalelor de pe întregul nostru glob.

Interesant este apoi de constatat că, în Germania, se găsesc 20% din speciile de vulturi din toată lumea și numai 0,5% din speciile moluștelor.

Impărțirea speciilor de animale pe pământ e foarte deosebită, dela o regiune la alta, ceea ce nu e de mirare, deoarece condițiile de viață sunt și ele foarte diferite și e știut că multe specii de animale pier în lupta pentru existență când sunt transplantate în alte locuri, decât cele în care s'au născut.

O bere care totuși nu e „bere"

In momentul de față o adevărată revoluție e pe cale de a se produce în fabricația berii. Din zerul de lapte se fabrică o băutură care are toate proprietățile berii, are același gust, dar conține mult mai puțin alcool.

Inventatorul acestei metode, dr. Georg Röder din Lipsca, va avea desigur dreptul la recunoștința multora și în special a amatorilor de sporturi, cari după cum se știe au nevoe de o băutură care să nu-i îmbete.

Presupunând că numai un sfert din restul rămas după fabricarea produselor lactate, ar putea fi întrebuințat în locul extractului de malț, această cantitate ar înlocui pe an 38.600.000 de kilograme de malț sau 49 mil. 500.000 de kg. orz, dând o producție anuală de cinci milioane hectolitri, adică a opta parte din producția totală de bere a Reichului.

Bine înțeles, această nouă băutură poate fi fabricată în diferite calități, ca și berea propriu zisă. In primul rând însă, ea conține pe jumătate mai puțin alcool și, în schimb, de două ori mai mult „extract" decât berea adevărată. Din cauza micii cantități de alcool, ce conține, ea nu produce nici amețeală, nici nu obosește ca alte băuturi alcoolice, și se crede că mulțumită unor mici schimbări în fabricație această cantitate va putea fi încă micșorată.

In multe fabrici de bere din Germania s'a și început fabricarea acestei noui băuturi, care s'a dovedit până acum excelentă din toate punctele de vedere.

O nouă vedetă cinematografică?...

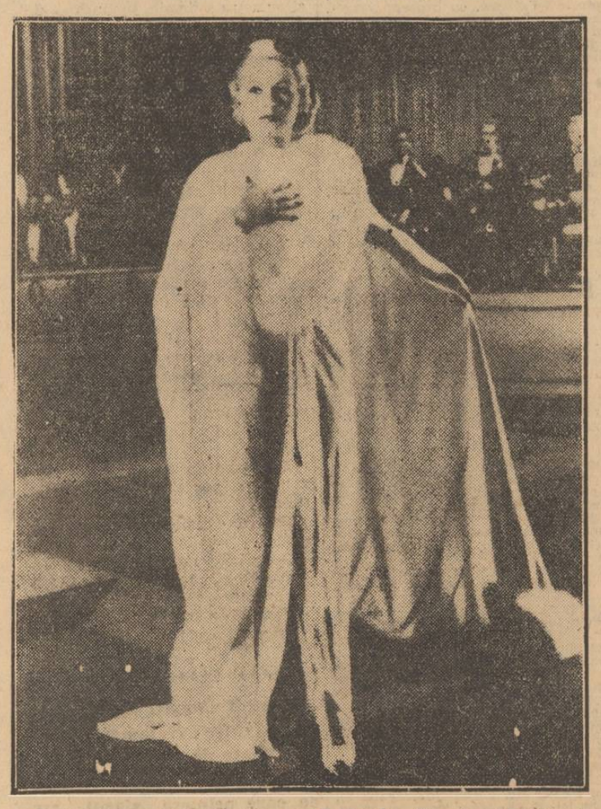

Nu, ci faimoasa predicatoare „sora" Aimée Semple Metherson, proprietara faimosului „Angelus-Temple" din Los Angeles, un local jumătate teatru, jumătate biserică, unde se oficiază cele mai fastuoase slujbe religioase, în fața unui numeros public format din adepți. Seara, însă, sora Aimée apare în toaletă ca aceea din ilustrația noastră, în cele mai elegante localuri de distracție

RADU

efteneşte viaţa

CALEA VICTORIEI, 81

Lei	86	Pânză	extr. natur. 80 cm. lat
„	96	Muselin	p. rochi
„	98	Batist	pentru lingerie
„	200	Poplin I	cămăși bărbătești
„	173	Gradel I	pentru ismene
„	158	Olandină	culori
„	128	Șifon	superior 80 cm.
„	2588	Halate	pentru Bae
„	250	Pânză	pt. saltele 140 cm. lat
„	302	Olandină	cearceafuri lat 140 cm.
„	102	Crepoane	p. rochițe
„	166	Costela	p. rochi
„	130	Mătase	imprimată p. rochi
„	198	Shantung	mătase p. rochi
„	252	Mătase	Flamisol imprimat
„	285	Mătase	Bemberg imprimat
„	660	Mătase	p. plăpumi 180 cm.
„	288	Stofe	lână curată 70 cm.
„	132	Crepela	imprimat p. rochi
„	123	Prosoape	pluşate 75/35
„	221	Prosoape	95/50
„	210	Chiloți	mătase p. doamne
„	225	Georgette	mătase toate culorile
„	217	Ciorapi	de mătase p. Doamne I
„	98	Ciorapi	bărbătești maco
„	950	Cămăși	bărb. mătase Bemberg
„	1269	Pijamale	bărbătești poplin

PÂNZĂRIE

Stofe p. Doamne și Bărbați

Mătăsuri iuni și Imprimate

Lingerie Doamne și Bărbați

Ciorăpărie Doamne și Bărbați

Se găsesc în depozit.

PAUL GARNIER

Dela societatea „Avântul Țării"

Duminică a fost o ședință solemnă la sediul societății str. Bibescu Vodă Nr 19 — în vederea împlinirii a 28 ani dela decretarea mobilizării campaniei 1913. D. președinte Ilie Manea a arătat însemnătatea acestei zile atât, pentru împlinirea a 28 ani dela 1913 cât și însemnătatea zilei în care s'a decretat mobilizarea 1941 dându-se citire și unei telegrame adresată conducătorului Statului d. general Ioan Antonescu, urându-i izbândă și declarând că sunt gata pentru ori ce ordine.

Incolonați, în frunte cu drapelul societății au pornit la biserica Sfântul Spiridon din calea Șerban Vodă luând parte la Te-Deumul pentru izbânda trupelor aliate Româno-Germane.

După terminarea serviciului religios s'a oficiat un parastas în memoria ostașilor morți pe câmpiile Bulgariei în campania 1913. cât și a membrilor veterani ce au decedat dela înființarea societății și până în prezent.

Apoi d. comandor Marius Verbiceanu a arătat faptele făcute de armata Română în 1913. D. general N. Rujinschi, a spus cum românii în totdeauna au făcut ca istoria să se scrie cu sânge. crede că acum, prin actul ce se înfăptuiește sub conducerea d-lui general Antonescu se va reintregi din nou România.

Pentru ministerul culturii naționale

Mai mulți tineri diplomați și bacalaureați ai seminariilor, școlilor normale și liceelor din țară, care au trecut în Iunie a. c., roagă ministerul culturii naționale a dispune ca diplomele obținute în Iunie să fie completate de școalele respective și trimise ministerului educației naționale spre autentificare până la 1 Iulie. Solicită aceasta deoarece mulți doresc să facă stagiul militar, iar alții fiind chemați sub drapel trebue să prezinte pe lângă alte acte și diplomele în original sau copie pentru a fi însumați cu termen redus.

Fiind voiajor, suferea de constipație

„Sunt voiajor comercial" ne scrie un cititor, „și fiind veșnic pe drum, am început să sufăr de constpație. Numai grație Sărurilor Kruschen am reușit să-mi regulez stomacul. In fiecare dimineață iau o doză mică. Ocupația mea cere ca întotdeauna să fiu perfect sănătos, și numai Kruschen a reușit acest lucru". — V. L.

Este un lucru cunoscut că de obicelu constipația este cauzată de reaua funcționare a intestinului — un tub în care se strâng materiile nedigerate pentru a fi eliminate. Dacă aceste reziduri nu au cantitatea necesară de umiditate, se întăresc și produc indispoziții. Intestinul se „încarcă" asemenea unui ceainic „cu piatră". Aceste reziduri putrezesc și produc otrăvuri. Atunci suferi de dureri de cap și nu ești bun de nimic.

Mica „doză zilnică" de Kruschen are aceiași acțiune ca și sucurile gastrice, menținând în intestin cantitatea necesară de umezeală. Aceiași cantitate mică luată regulat, în fiecare dimineață, asigură mișcări normale în intestin. Sărurile Kruschen se vând la farmacii și drogherii.

3783

Uzinele Comunale București

In ziua de 7 Iulie 1941, orele 11½ a. m., se va ține în Str. Sărindar Nr. 8—10, licitație publică urmată de concurență orală, pentru procurarea a :

200 uniforme șofeuri și supraveghetori,
30 uniforme marină
200 per. mănuși de lână
150 buc. șube îmblănite cu blană de miel fără miros, pentru șofeuri.

Odată cu oferta se va depune în plic separat o garanție provizorie de 5% din valoarea ofertei, în recipisa Casei de Depuneri sau în numerar.

Caietele de sarcini și orice informațiuni se obțin dela Economat, în orice zi de lucru, între orele 11—13.

3

ADMINISTRATIVA
Serv. Inventare și Combustibil
Nr. 22.784/28 Iunie 1941

Publicațiune

In ziua de 8 Iulie 1941, orele 12 a. m., în localul Casei Centrale a Asigurărilor Sociale din B-dul Carol I Nr. 33, camera Nr. 24, se va ține o licitație publică pentru aprovizionarea organizațiilor spitalicești ale Casei Centrale din Capitală cu cantitatea de 40 vagoane lemne de foc.

Licitația se va ține în conformitate cu Regulamentul pentru aprovizionarea materialelor și potrivit Decretului Lege Nr. 200/940, pentru simplificarea formalităților de ținerea licitației, publicat în Monitorul Oficial Nr. 21/940, precum și în conformitate cu caietul de sarcini aflat la dosarul licitației.

Ofertele vor fi închise și sigilate și însoțite de garanția legală de 5%.

Caetul de sarcini și dosarul licitației se pot vedea zilnic în orele de birou la Casa Centrală, Direcția Administrativă, Serviciul Inventare și Combustibil — Camera 24 — B-dul Carol I Nr. 33.

Direcțiunea Generală
7728

MINISTERUL CULTURII NAȚIONALE ȘI AL CULTELOR
Teatrul Național București

PUBLICAȚIE

Se aduce la cunoștința celor interesați că la Teatrul Național din București, str. Câmpineanu 3, se va ține licitație publică cu termen de urgență în ziua de 9 Iulie 1941, ora 10, pentru procurarea de lămpi electrice normale și de proecție.

Licitația se va ține în conformitate cu art. 88—110 L.C.P. și regulamentul O.C.L. și normele generale publicate în Monitorul Oficial nr 127 din 4 Iunie 1931.

Concurenții vor depune, odată cu oferta, care va fi timbrată, închisă și sigilată și garanția legală de 5%, din valoarea lămpilor adjudecate și aceasta în plic separat.

Oferta va fi făcută în conformitate cu caetul de sarcini respectiv, care se poate vedea în fiecare zi de lucru la administrația teatrului dela 8—13½.

Nr. 1183 din 21 Iunie 1941.

6

Farmecul ei personal

Orice femee știe că un surâs o face mai frumoasă și mai atractivă. Dar nu toate femeile își dau seama că un surâs poate fi uneori și un risc, dacă prin el se trădează o gură neingrijită. „Odol" curăță în mod temeinic gura și printre dinți, suprimând germenii de putrefacție. „Odol" nu „acoperă" mirosul urât al gurei, ci, dimpotrivă, produce o senzație naturală și persistentă de curățenie reală.

Restaurantul PESCĂRUȘ

rendez-vous-ul lumei selecte

la dejun și seara

CONTINUA A FI DESCHIS

contrar svonurilor neloiale

18

La Brăila s'au găsit numeroase monede de aur

Brăila, 21 Iunie

D. prim procuror Nicolae Oprișan a primit un denunț, prin care se arăta că, mai multe persoane din orașul nostru posedă monede de aur pe cari nu le-au declarat la Banca Națională, conform legii.

In urma acestui fapt, șeful parchetului a delegat cu facerea cercetărilor pe comisarul Const. Georgescu, care făcând descindere la domiciliul lui Bruno Schwartz, din str. Brașoveni 38 și la zaraful Avram Tulcinschi la primul a găsit 16 monede de aur austriece, iar la celalt 68 de același fel, toate în valoare de peste 600.000 lei.

Aurul a fost confiscat, iar posesorii invitați la parchet, unde luându-li-se interogatorii, au declarat că n'au traficat cu monedele, ci că le păstrau ca amintire, considerându-le drept bijuterii.

D. prim procuror Nicolae Oprișan a mai luat interogatoriu și tânărului Bepo Hirschfeld, din str. Danubiului 1, care, se pare a avut un rol intermediar în operațiunile de trafic cu aurul, pe care îl făceau cei doi dintâi.

După ce li s'au luat declarații, Schwartz, Tulcinschi și Hirschfeld au fost puși în libertate.

Cercetările continuă

SERV. INTENDENȚEI

Publicațiune

Se aduce la cunoștința generală că în ziua de 19 Iulie 1941 ora 10, se va ține la Intendența din București Str. Grănicerilor Nr. 10, licitație publică conform art. 83—110 din L. C. P. Regulamentul O. C. L. și Normele J. C. M. Nr. 581/931 pentru procurarea a 1200 mtr. pânză impermiabilă pentru covilțire în condițiunile prevăzute de caetul de sarcini.

Toate persoanele cari vor lua parte la licitație, vor depune pe lângă ofertă și o garanție de 5% din valoarea furniturei oferite, iar oferta se va face numai în conformitate cu caetul de sarcini, care se poate vedea la adresa de mai sus în zilele de lucru între orele 11—13.

Nr. 13486, 1941 Iunie 20.

Domnii abonați sunt rugați ca la orice reclamație sau schimbare de adresă să binevoiască a ne trimite eticheta spre a fi prompt serviți la reînoirea abonamentului să lipească pe cuponul mandatului poștal eticheta abonamentului cu care primesc ziarul, ia expirat.